



GOBIERNO
DE ESPAÑA

MINISTERIO
DE ECONOMÍA
Y COMPETITIVIDAD

SECRETARÍA DE ESTADO
DE COMERCIO

DIRECCIÓN TERRITORIAL
DE COMERCIO EN
CATALUÑA

ICEX España
Exportación
e Inversiones



Ficha de las Relaciones Comerciales y de la Inversión de Cataluña con: GUATEMALA Primer Semestre del 2015 y año 2014



Dirección Territorial de Comercio en Cataluña
Vía Augusta, 197-199, 2ª planta
08021 Barcelona
Tel. 93 202 71 00
Fax. 93 202 71 01
e-mail: barcelona@comercio.mineco.es

Noviembre de 2015

1. DATOS DEL COMERCIO ENTRE CATALUÑA Y GUATEMALA

1.1 DATOS PRIMER SEMESTRE 2015

PERÍODO ENERO-JUNIO 2015 (Datos provisionales)

EXPORTACIONES: 36,12 Millones de €

Aumento del 28,26% respecto del mismo período del año anterior

El crecimiento de las ventas se debe principalmente al sector de BIENES DE EQUIPO.

La exportación a Guatemala supone el 0,11% del total de la exportación de CATALUÑA.

El porcentaje que representa la exportación de Cataluña a Guatemala respecto de ESPAÑA es del 36,82%, el total de la exportación española al país ha sido de 98,10 Millones de €, un 14,26% más que el mismo periodo del año anterior.

IMPORTACIONES: 4,49 Millones de €

Crecimiento del 49,46% respecto del mismo período del año anterior.

El ascenso de las compras se debe principalmente al sector de ALIMENTOS.

La importación desde Guatemala supone el 0,01% del total de la importación de CATALUÑA.

El porcentaje que representa la importación de Cataluña desde Guatemala respecto de ESPAÑA es del 9,98%, el total importado de Guatemala por España ha sido de 45,01 Millones de €, lo que representa un ascenso del 23,23% con respecto al mismo periodo de 2014.

COBERTURA de la balanza comercial: 804,63%

Variación de la cobertura respecto del período anterior: ha disminuido un 14,18%

COMERCIO CATALUÑA-GUATEMALA 2015
(Datos provisionales en millones de €)

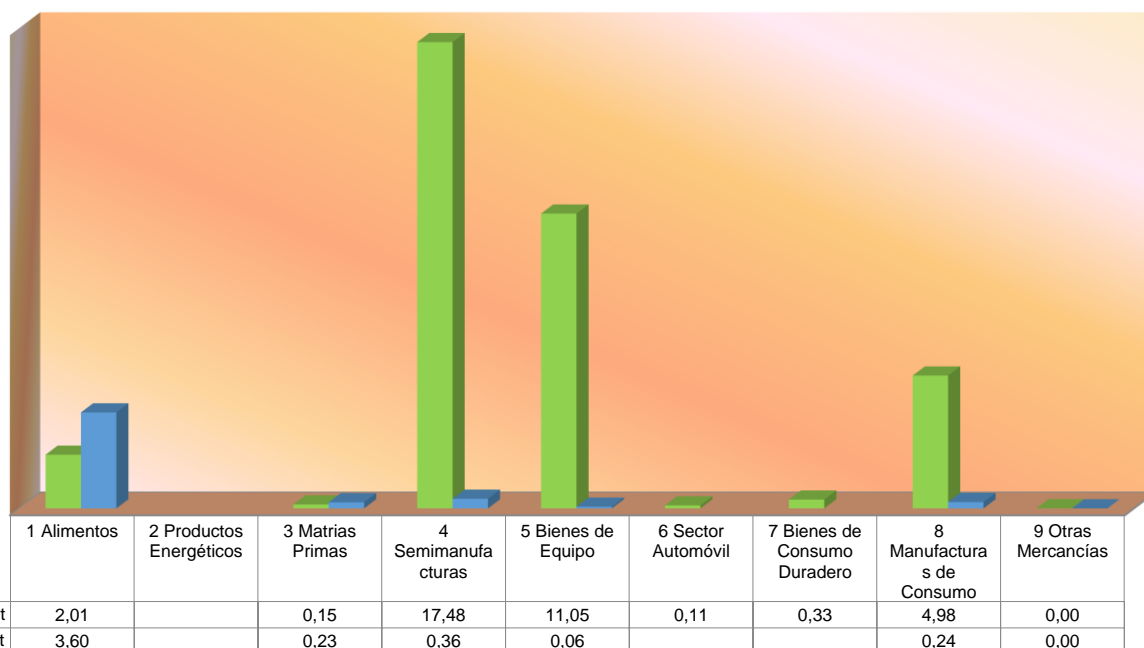

1.1.1 DATOS 2014

PERÍODO ENERO-DICIEMBRE 2014 (Datos provisionales)

EXPORTACIONES: 60,31 Millones de €

Aumento del 9,29 % respecto del mismo período del año anterior.

El incremento de las ventas se debe principalmente a los sectores de BIENES DE EQUIPO Y SEMIMANUFACTURAS.

La exportación a Guatemala supone el 0,10% del total de la exportación de CATALUÑA.

Porcentaje que representa la exportación de Cataluña a Guatemala respecto de ESPAÑA: 28,77%.

El total de la exportación española a Guatemala ha sido de 209,58 Millones de €, un 39,89% superior al del mismo periodo del año anterior.

IMPORTACIONES: 6,98 Millones de €

Descenso del 12,45% respecto del mismo período del año anterior.

La disminución de las compras se debe principalmente al sector de ALIMENTOS.

La importación desde Guatemala supone el 0,01% del total de la importación de CATALUÑA

Porcentaje que representa la importación de Cataluña desde Guatemala respecto de ESPAÑA: 7,05%.

El total importado de Guatemala por España ha sido de 99 Millones de €, lo que representa un aumento del 1,25% con respecto al mismo periodo de 2013.

COBERTURA de la balanza comercial: 864,33%

Variación de la cobertura respecto del período anterior: ha aumentado un 24,82%

* Fuente Base de Datos de la Secretaría de Estado de Comercio, a partir de datos del Departamento de Aduanas e II.EE. de la Agencia Tributaria. Elaboración DT Cataluña.

COMERCIO EXTERIOR ENTRE CATALUÑA Y GUATEMALA AÑO 2014 (Datos provisionales)

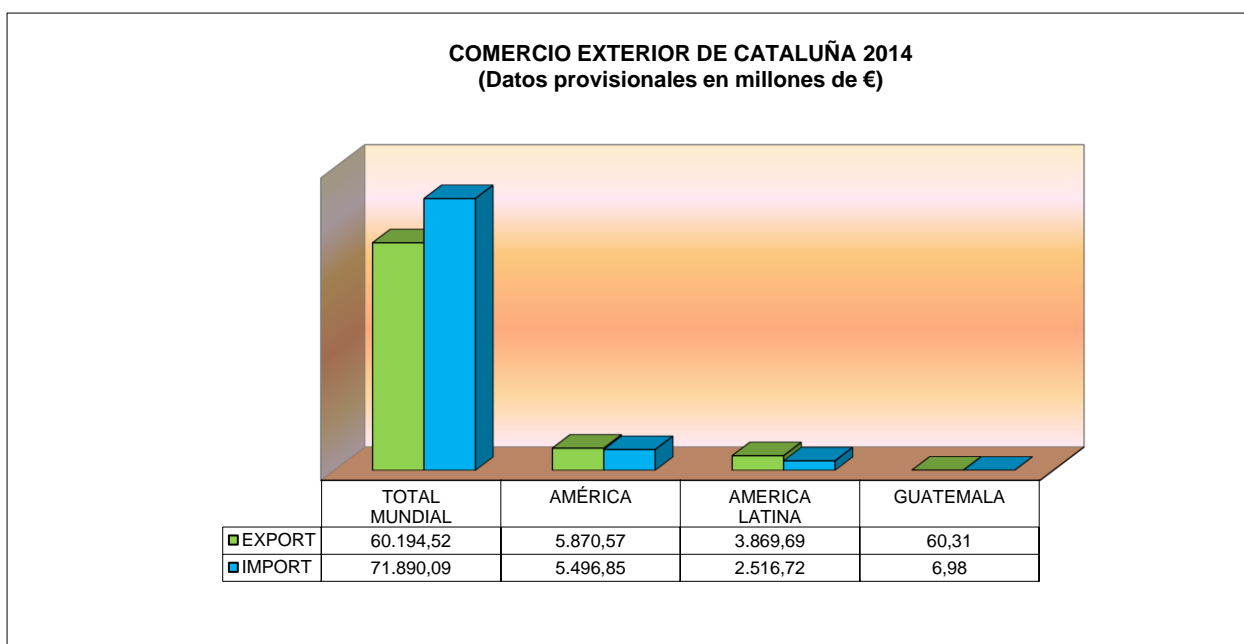

COMERCIO EXTERIOR ENTRE ESPAÑA Y GUATEMALA AÑO 2014 (Datos provisionales)

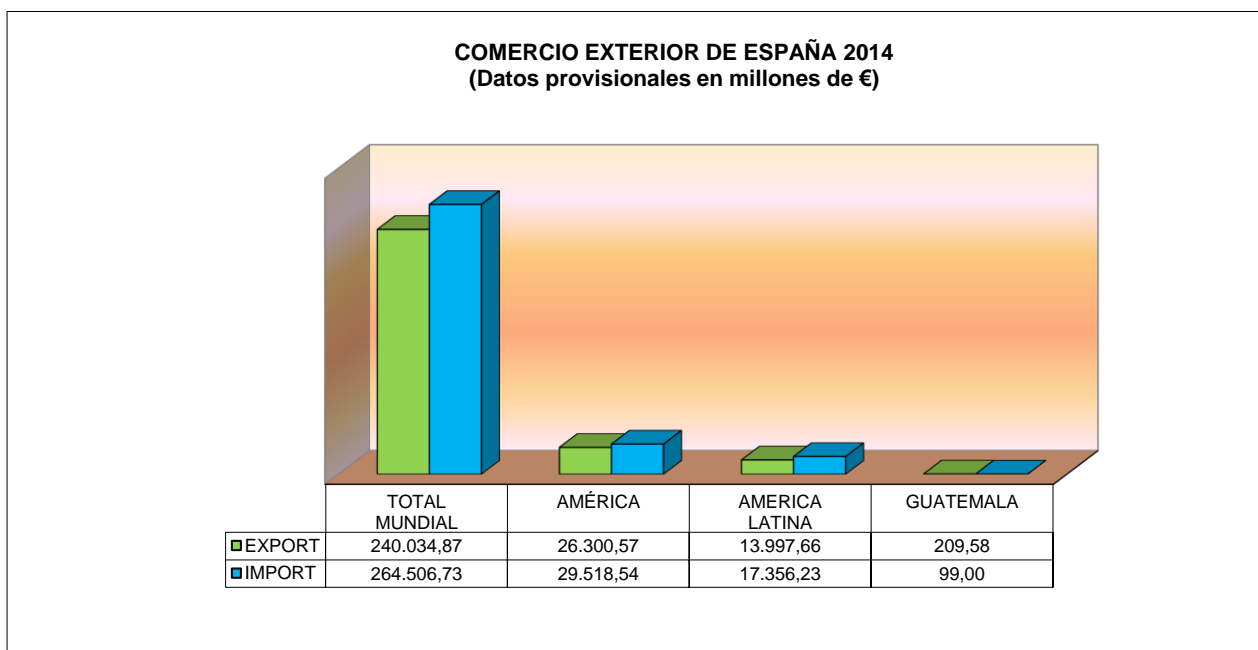

PRODUCTOS EXPORTADOS POR CATALUÑA A GUATEMALA.				
DATOS PROVISIONALES EN MILLONES DE EUROS.				
ORDENADO POR VALOR AÑO 2014 (ACTUALIZACIÓN NOVIEMBRE 2015)				
P.A.	DESCRIPCIÓN DEL PRODUCTO	Año 2013	Año 2014	% 14/13
3004	Medicamentos (excepto los productos de las partidas 3002, 3005 o 3006) constituidos por productos mezclados o sin mezclar, preparados para usos terapé	17,48	15,37	-12,05%
7216	Perfiles de hierro o acero sin alea		5,05	
8443	Máquinas y aparatos para imprimir mediante planchas, cilindros y demás elementos impresores de la partida 8442; las demás máquinas impresoras, copiado	0,55	2,46	348,81%
8422	Máquinas para lavar vajilla; máquinas y aparatos para limpiar o secar botel laso demás recipientes; máquinas y aparatos para llenar, cerrar, tapar, ta	0,47	2,09	345,74%
8544	Hilos, cables, incluidos los coaxiales, y demás conductores aislados para electricidad, aunque estén laqueados, anodizados o provistos de piezas de co	2,40	1,93	-19,56%
4901	Libros, folletos e impresos similares, incluso en hojas sueltas:	1,19	1,49	25,72%
3303	Perfumes y aguas de tocador:	3,34	1,26	-62,32%
3302	Mezclas de sustancias odoríferas y mezclas, incluidas las disoluciones alcohólicas, a base de una o varias de estas sustancias, de los tipos utilizado	0,93	1,16	25,40%
6204	Trajes sastre, conjuntos, chaquetas (sacos), vestidos, faldas, faldas pantalón, pantalones largos, pantalones con peto, pantalones cortos (calzones) y	0,97	0,95	-2,06%
6109	T-shirts y camisetas, de punto:	0,63	0,82	30,83%
8481	Artículos de grifería y órganos similares para tuberías, calderas, depósito s, cubas o continentes similares, incluidas las válvulas reductoras de pres	0,69	0,76	10,44%
4503	Manufacturas de corcho natural:	0,27	0,75	176,19%
2309	Preparaciones del tipo de las utilizadas para la alimentación de los animal	0,67	0,73	8,82%
3916	Monofilamentos cuya mayor dimensión del corte transversal sea superior a 1 mm, barras, varillas y perfiles, incluso trabajados en la superficie pero s	0,36	0,72	99,25%
3403	Preparaciones lubricantes, incluidos los aceites de corte, las preparacione s para aflojar tuercas, las preparaciones antiherrumbre o anticorrosión y l	0,22	0,71	223,12%
	Resto	25,02	24,05	-3,88%
	Total Taric	55,18	60,31	9,29%

FUENTE: Base de Datos de la Secretaría de Estado de Comercio, a partir de datos del Departamento de Aduanas e II.EE. de la Agencia Tributaria. Elaboración DT Cataluña

PRODUCTOS IMPORTADOS POR CATALUÑA DE GUATEMALA.				
DATOS PROVISIONALES EN MILLONES DE EUROS.				
ORDENADO POR VALOR AÑO 2014 (ACTUALIZACIÓN NOVIEMBRE 2015)				
P.A.	DESCRIPCIÓN DEL PRODUCTO	Año 2013	Año 2014	% 14/13
901	Café, incluso tostado o descafeinado; cáscara y cascarrilla de café; sucedán eos del café que contengan café en cualquier proporción:	1,58	2,29	45,50%
1701	Azúcar de caña o de remolacha y sacarosa químicamente pura, en estado sólido:	2,99	1,03	-65,41%
1207	Las demás semillas y frutos oleaginosos, incluso quebrantados:	0,78	0,83	7,15%
306	Crustáceos, incluso pelados, vivos, frescos, refrigerados, congelados, seco s, salados o en salmuera; crustáceos sin pelar, cocidos en agua o vapor, in	0,74	0,77	4,10%
2208	Alcohol etílico sin desnaturalizar con grado alcohólico volumétrico inferior al 80 % vol; aguardientes, licores y demás bebidas espirituosas:	0,45	0,61	36,82%
2008	Frutas u otros frutos y demás partes comestibles de plantas, preparados o conservados de otro modo, incluso con adición de azúcar u otro edulcorante o	0,27	0,36	33,99%
2207	Alcohol etílico sin desnaturalizar con grado alcohólico volumétrico superior o igual al 80 % vol; alcohol etílico y aguardiente desnaturalizados, de c		0,29	
3301	Aceites esenciales (desterpenados o no), incluidos los "concretos" o "absolutos"; resinoides; oleorresinas de extracción; disoluciones concentradas de	0,18	0,23	27,74%
4001	Caucho natural, balata, gutapercha, guayule, chicle y gomas naturales análogas, en formas primarias o en placas, hojas o tiras:	0,20	0,20	-0,79%
708	Hortalizas de vaina, aunque estén desvainadas, frescas o refrigeradas:	0,06	0,07	14,70%
7117	Bisutería:	0,08	0,05	-31,18%
6109	T-shirts y camisetas, de punto:	0,03	0,04	37,59%
602	Las demás plantas vivas (incluidas sus raíces), esquejes e injertos; miceli os:	0,08	0,04	-56,41%
805	Agrios (cítricos) frescos o secos:		0,03	
6114	Las demás prendas de vestir, de punto:	0,00	0,03	1511,55%
	Resto	0,54	0,10	-81,87%
	Total Taric	7,97	6,98	-12,45%

FUENTE: Base de Datos de la Secretaría de Estado de Comercio, a partir de datos del Departamento de Aduanas e II.EE. de la Agencia Tributaria. Elaboración DT Cataluña

CUADRO DEL COMERCIO DE CATALUÑA CON GUATEMALA POR SECTORES

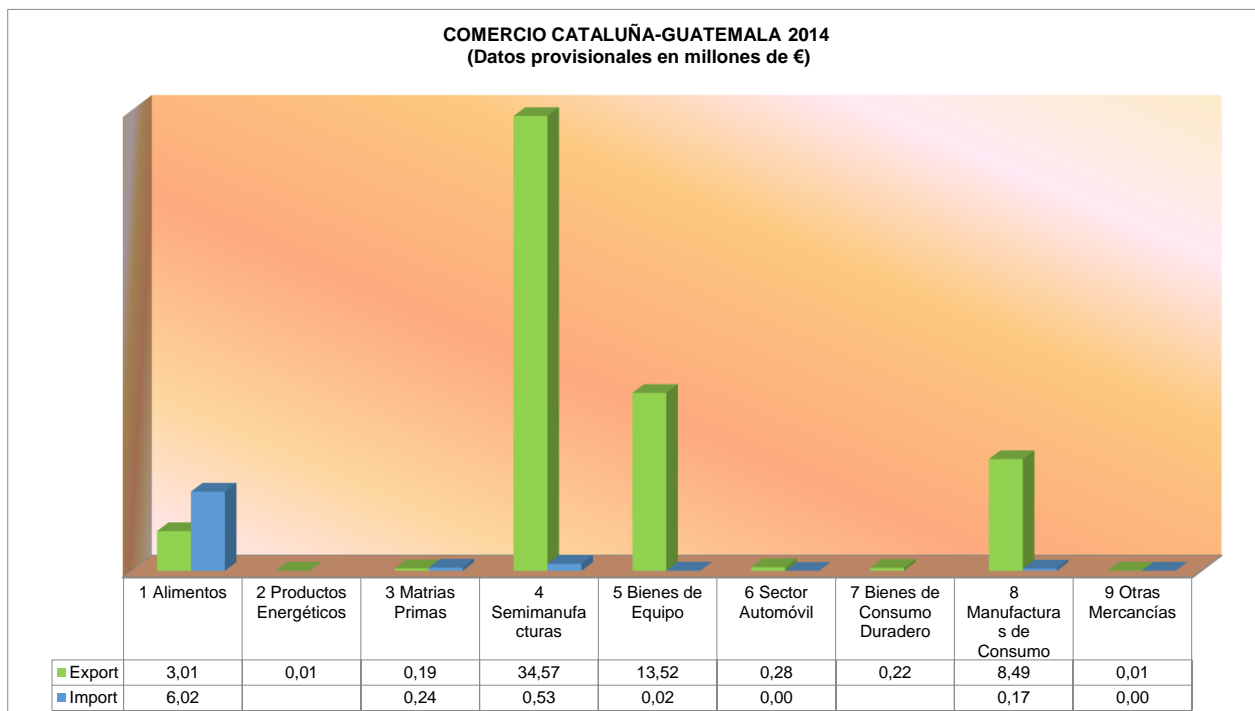

INTENSIDAD TECNOLÓGICA DEL COMERCIO ENTRE CATALUÑA Y GUATEMALA

AÑO 2014 (Datos provisionales)

INTENSIDAD TECNOLÓGICA DEL COMERCIO ENTRE CATALUÑA Y GUATEMALA. AÑO 2014						
Datos provisionales en millones de Euros						
Intensidad Tecnológica	Exportación Valores FOB	% sobre total Exportación	Importación Valores CIF	% sobre total Importación	Saldo	Cobertura
Tecnología alta	16,41	27,20%	0,00	0,01%	16,41	1.856.971,74
Tecnología media-alta	22,40	37,14%	0,52	7,45%	21,88	4.306,98
Tecnología media-baja	7,87	13,06%	0,02	0,33%	7,85	34.428,79
Tecnología baja	11,32	18,77%	2,94	42,18%	8,38	384,70
Resto	2,31	3,82%	3,49	50,03%	-1,18	66,08
Total general	60,31	100,00%	6,98	100,00%	53,33	864,33

Fuente: Base de Datos de la Secretaría de Estado de Comercio, a partir de datos del Departamento de Aduanas e II.EE. de la Agencia Tributaria. Elaboración DT Cataluña.

Perfil de la empresa exportadora catalana a Guatemala en miles de €

Año: 2015

Último mes disponible: Ago/2015

Evolución del Nº Exportadores (*)

Exportación > 0 €	2010	2011	2012	2013	2014 %2014/Total	Ene-Ago/2015 %2015/Total
Exportadores TOTALES	550	610	644	695	712	100,0
% Inor. frente mismo periodo año anterior	13,6	10,9	5,6	6,4	3,8	21,8
Exportación Total (Miles Euros)	38.130,7	44.300,5	51.363,3	55.119,2	60.306,0	100,0
% Inor. frente mismo periodo año anterior	22,3	16,2	15,9	7,3	9,3	21,2
Exportadores Inician / Reinician actividad exportadora (1)	260	261	278	321	326	45,8
% Inor. frente mismo periodo año anterior	36,1	0,4	6,5	15,5	1,6	
Exportación Total (Miles Euros)	6.302,9	3.537,6	11.721,2	6.541,5	12.822,7	21,3
% Inor. frente mismo periodo año anterior	96,6	-43,9	231,3	-44,2	96,0	
Exportadores Interrumpen actividad exportadora (2)	194	201	244	280	299	42,0
% Inor. frente mismo periodo año anterior	-3,5	3,6	21,4	14,8	6,8	
Exportación Total (Miles Euros)(2)	1.552,1	5.026,9	2.280,6	11.436,9	5.791,3	9,6
% Inor. frente mismo periodo año anterior	-46,6	223,9	-54,6	401,5	-49,4	
Exportadores REGULARES (3)	187	192	201	212	237	33,3
% Inor. frente mismo periodo año anterior	-7,0	2,7	4,7	5,5	11,8	4,5
Exportación Total (Miles Euros)	27.961,7	36.465,0	34.115,0	41.162,6	43.243,2	71,7
% Inor. frente mismo periodo año anterior	29,7	30,4	-6,4	20,7	5,1	21,0
Exportadores Inician / Reinician actividad exportadora REGULARES (4)	23	27	32	45	49	6,9
% Inor. frente mismo periodo año anterior	-28,1	17,4	18,5	40,6	8,9	
Exportación Total (Miles Euros)	3.219,2	1.805,9	1.227,7	5.652,0	2.586,4	4,3
% Inor. frente mismo periodo año anterior	112,4	-43,9	-32,0	360,4	-54,2	
Exportadores Interrumpen actividad exportadora REGULARES (5)	37	22	23	34	24	3,4
% Inor. frente mismo periodo año anterior	-5,1	-40,5	4,5	47,8	-29,4	
Exportación Total (Miles Euros)(5)	519,1	614,7	630,2	792,1	1.303,0	2,2
% Inor. frente mismo periodo año anterior	-61,8	18,4	2,5	25,7	64,5	
Exp.>=50(miles €)						
Exportadores TOTALES	107	110	114	137	145	20,4
% Inor. frente mismo periodo año anterior	23,0	2,8	3,6	20,2	5,8	21,0
Exportación Total (Miles Euros)	34.183,3	40.179,3	46.745,3	50.331,5	54.980,4	91,2
% Inor. frente mismo periodo año anterior	23,0	17,5	16,3	7,7	9,1	22,4
Exportadores Inician / Reinician actividad exportadora (1)	43	38	39	57	54	7,6
% Inor. frente mismo periodo año anterior	87,0	-11,6	2,6	46,2	-5,3	
Exportación Total (Miles Euros)	7.041,4	4.099,8	12.701,9	8.064,8	14.964,4	24,8
% Inor. frente mismo periodo año anterior	104,7	-41,8	209,8	-36,5	85,6	
Exportadores Interrumpen actividad exportadora (2)	23	35	35	34	46	6,5
% Inor. frente mismo periodo año anterior	-37,8	52,2	0	-2,9	35,3	
Exportación Total (Miles Euros)(2)	2.932,8	6.479,9	5.264,5	11.966,1	7.228,1	12,0
% Inor. frente mismo periodo año anterior	-24,7	120,9	-18,8	127,3	-39,6	
Nº Exportadores Regulares - Exportadores Consolidados (3)	41	45	48	51	54	7,6
% Inor. frente mismo periodo año anterior	7,9	9,8	6,7	6,3	5,9	13,0
Exportación Total (Miles Euros)	23.068,8	30.299,1	29.367,8	34.905,1	32.220,5	53,4
% Inor. frente mismo periodo año anterior	38,4	31,3	-3,1	18,9	-7,7	29,7
Exportadores Inician / Reinician actividad exportadora REGULARES (4)	7	7	8	7	8	1,1
% Inor. frente mismo periodo año anterior	75,0	0	14,3	-12,5	14,3	
Exportación Total (Miles Euros)	4.222,6	1.832,6	1.445,5	3.956,1	1.640,5	2,7
% Inor. frente mismo periodo año anterior	1.079,2	-56,6	-21,1	173,7	-58,5	
Exportadores Interrumpen actividad exportadora REGULARES (5)	0.E.	0.E.	5	0.E.	5	0,7
% Inor. frente mismo periodo año anterior	0.E.	0.E.	66,7	0.E.	25,0	
Exportación Total (Miles Euros)(5)	289,3	479,8	686,3	498,0	1.474,3	2,4
% Inor. frente mismo periodo año anterior	-80,7	65,8	43,0	-27,4	196,1	

Notas:

(*) Para el país, sector/productos y CCAA/provincias seleccionados.

(1) Inician / Reinician. Entidades que han exportado en el año de referencia, pero NO en el año anterior.

(2) Interrumpen. Entidades que NO han exportado en el año de referencia, pero SI en el anterior. La cifra de exportación y el incremento corresponden al año anterior.

(3) Regulares. Entidades que han exportado en los 4 últimos años consecutivos.

(4) Regulares Inician / Reinician. Entidades que han exportado en el año de referencia y en los 3 anteriores consecutivos, pero NO en el cuarto año.

(5) Regulares Interrumpen. Entidades que NO exportan en el año de referencia, pero SI en los 4 años anteriores consecutivos. La cifra de exportación y el incremento corresponden al año anterior.

1.2 DATOS HISTÓRICOS EVOLUCIÓN DEL COMERCIO EXTERIOR ENTRE CATALUÑA Y GUATEMALA PERIODO 2004-2013 (Datos definitivos)

EXPORTACIONES DE CATALUÑA A GUATEMALA 2004-2013

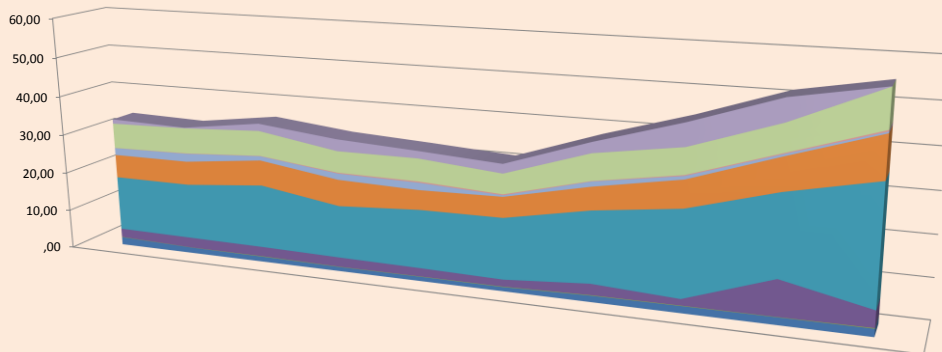

	EXPORT										
	2004	2005	2006	2007	2008	2009	2010	2011	2012	2013	
A OTRAS MERCANCIAS	1,12	,15	1,84	2,96	1,82	2,33	2,61	5,59	5,52	,04	
9 MANUFACTURAS DE CONSUMO	6,43	6,51	6,33	5,39	5,65	4,98	6,49	6,34	6,68	9,16	
8 BIENES DE CONSUMO DURADERO	,05	,10	,08	,22	,29	,24	,11	,21	,21	,34	
7 SECTOR AUTOMOVIL	1,81	2,08	1,08	1,57	1,82	,36	1,22	,81	,52	,38	
6 BIENES DE EQUIPO	5,96	6,05	6,44	6,66	4,91	5,12	5,62	6,70	7,91	10,26	
5 PRODUCTOS QUIMICOS	13,97	14,14	16,12	13,25	14,67	15,22	17,62	21,25	19,80	28,82	
4 SEMIFACTURAS NO QUIMICAS	2,26	2,62	2,47	2,40	2,11	1,75	2,77	1,55	8,81	4,04	
3 MATERIAS PRIMAS	,08	,05	,12	,08	,08	,12	,12	,10	,08	,15	
2 PRODUCTOS ENERGETICOS	0,00148483	0,00227909	0,00166814	0,0008582	0,00068179			0,00820575	0,00438912	0,0107297	
1 ALIMENTACIÓN, BEBIDAS Y TABACO	1,93	1,39	1,28	1,04	1,09	1,04	1,58	1,72	1,83	1,92	

IMPORTACIONES A CATALUÑA DESDE GUATEMALA 2004-2013

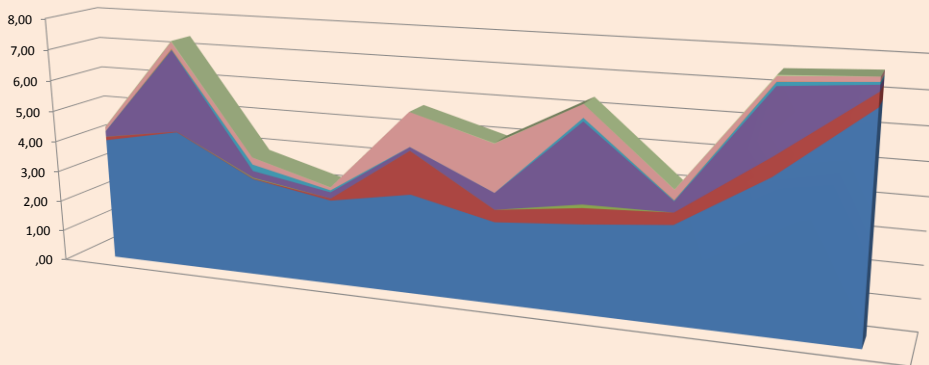

	IMPORT										
	2004	2005	2006	2007	2008	2009	2010	2011	2012	2013	
A OTRAS MERCANCIAS	,02	,02	,01	,01	,00	,01	,00	,01	,03	,00	
9 MANUFACTURAS DE CONSUMO	,13	,23	,23	,09	1,07	1,49	,41	,30	,15	,14	
8 BIENES DE CONSUMO DURADERO	0,00827953	0,00082818		0,00237978	0,00024821	0,00031039			0,00015449		
7 SECTOR AUTOMOVIL		0,02459842		0,00445	0,00022849			0,00964626	0,00840829	0,0007955	
6 BIENES DE EQUIPO	,01	,02	,21	,06	,01	,00	,10	,03	,11	,08	
5 PRODUCTOS QUIMICOS	,16	2,61	,22	,20	,11	,51	2,45	,33	1,95	,19	
4 SEMIFACTURAS NO QUIMICAS	,01	,00	,03	,00	,00	,00	,11	,00	,00	,00	
3 MATERIAS PRIMAS	,11	,02	,02	,07	1,36	,38	,49	,37	,58	,42	
1 ALIMENTACIÓN, BEBIDAS Y TABACO	3,98	4,45	3,15	2,71	3,15	2,56	2,76	3,02	4,66	6,80	

2. INVERSIONES

INVERSIONES DE EMPRESAS CATALANAS EN GUATEMALA

La inversión bruta efectiva descontando las ETVES de Cataluña en Guatemala en el año 2014 ha sido de 1.482,68 miles de €, lo que representa un crecimiento del 24,72% respecto al año anterior y una cuota del 4,22% del total invertido por España.

** Datos de inversiones correspondientes al año 2014, consultados el 12 de noviembre del 2015, en la base de datos de la Subdirección General de Inversiones Exteriores.*

Más información en nuestra Red de Oficinas Económicas y Comerciales en el exterior:



**OFICINA ECONÓMICA Y COMERCIAL DE ESPAÑA
EN GUATEMALA**

12 CALLE 1-25, ZONA 10 EDF GEMINIS 10, TORRE SUR, OFC 1701
01010
GUATEMALA ZONA 10
Guatemala
Teléfono: 0050223353011
Fax: 0050223353016
Email: guatemala@comercio.mineco.es

