



GOBIERNO
DE ESPAÑA

MINISTERIO
DE ECONOMÍA
Y COMPETITIVIDAD

SECRETARÍA DE ESTADO
DE COMERCIO

DIRECCIÓN TERRITORIAL
DE COMERCIO EN
CATALUÑA

ICEX España
Exportación
e Inversiones

Ficha de las Relaciones Comerciales y de la Inversión de Cataluña con: Tanzania Primer Semestre del 2015 y año 2014



Dirección Territorial de Comercio en Cataluña
Vía Augusta, 197-199, 2ª planta
08021 Barcelona
Tel. 93 202 71 00
Fax. 93 202 71 01
e-mail: barcelona@comercio.mineco.es

Enero de 2016

1. DATOS DEL COMERCIO ENTRE CATALUÑA Y TANZANIA

1.1 DATOS PRIMER SEMESTRE 2015

PERÍODO ENERO-JUNIO 2015 (Datos provisionales)

EXPORTACIONES: 3,71 Millones de €

Aumento del 52,7% respecto del mismo período del año anterior

El crecimiento de las ventas se debe principalmente al sector de Bienes de Equipo.

La exportación a Tanzania supone el 0,01 % del total de la exportación de CATALUÑA

El porcentaje que representa la exportación de Cataluña a Tanzania respecto de ESPAÑA es del 22,6%, el total de la exportación española a Tanzania ha sido de 16,40 Millones de €, un 6,63% más que el mismo periodo del año anterior.

IMPORTACIONES: 4,36 Millones de €

Crecimiento del 40,92% respecto del mismo período del año anterior

El ascenso de las compras se debe principalmente al sector de Alimentos.

La importación desde Tanzania supone el 0,01% del total de la importación de CATALUÑA

El porcentaje que representa la importación de Cataluña desde Tanzania respecto de ESPAÑA es del 35,2%, el total importado de Tanzania por España ha sido de 12,37 Millones de €, lo que representa un ascenso del 32,27% con respecto al mismo periodo de 2014.

COBERTURA de la balanza comercial: 85,09%

Variación de la cobertura respecto del período anterior: ha aumentado un 8,05%

COMERCIO CATALUÑA-TANZANIA ENERO-JUNIO 2015
(Datos provisionales en millones de €)

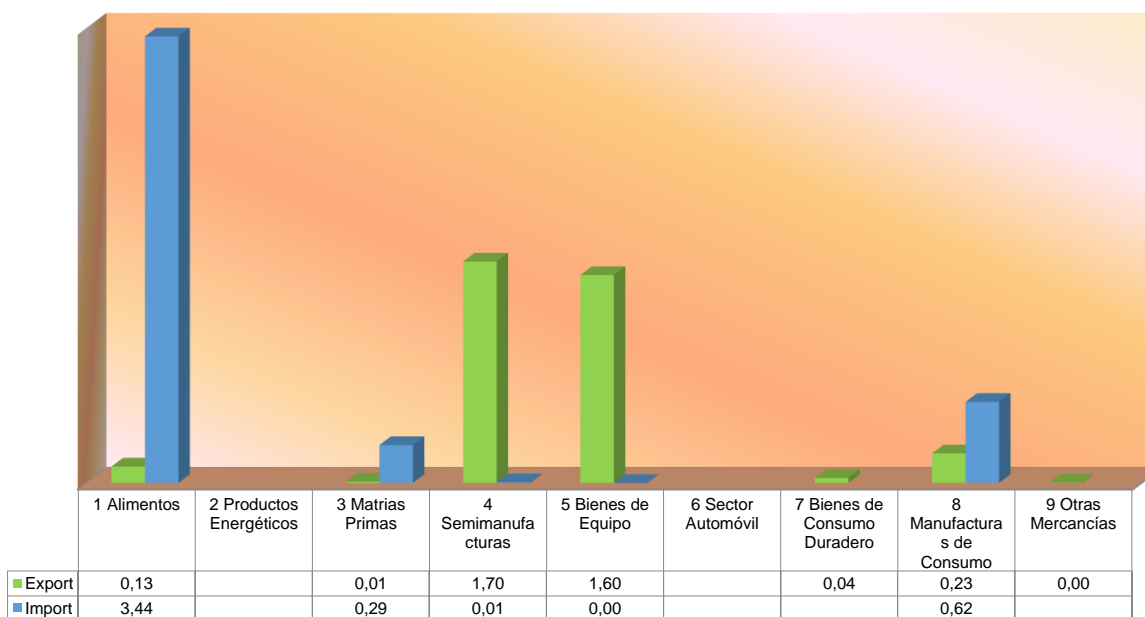

1.1.1 DATOS 2014

PERÍODO ENERO-DICIEMBRE 2014 (Datos provisionales)

EXPORTACIONES: 5,53 Millones de €

Descenso del 55,49 % respecto del mismo período del año anterior

La disminución de las ventas se debe principalmente al sector de Productos Energéticos

La exportación a Tanzania supone el 0,01% del total de la exportación de CATALUÑA

Porcentaje que representa la exportación de Cataluña a Tanzania respecto de ESPAÑA: 16,43%.

El total de la exportación española a Tanzania ha sido de 33,67 Millones de €, un 1,98% superior al del mismo periodo del año anterior.

IMPORTACIONES: 6,12 Millones de €

Aumento del 46,58% respecto del mismo período del año anterior

El incremento de las compras se debe principalmente al sector de Alimentos.

La importación desde Tanzania supone el 0,01% del total de la importación de CATALUÑA

Porcentaje que representa la importación de Cataluña desde Tanzania respecto de ESPAÑA: 36,68%.

El total importado de Tanzania por España ha sido de 16,68 Millones de €, lo que representa una disminución del 22,52% con respecto al mismo periodo de 2013.

COBERTURA de la balanza comercial: 90,42

Variación de la cobertura respecto del periodo anterior: ha disminuido un 69,63%

* Fuente Base de Datos de la Secretaría de Estado de Comercio, a partir de datos del Departamento de Aduanas e II.EE. de la Agencia Tributaria. Elaboración DT Cataluña.

COMERCIO EXTERIOR ENTRE CATALUÑA Y TANZANIA AÑO 2014
(Datos provisionales)

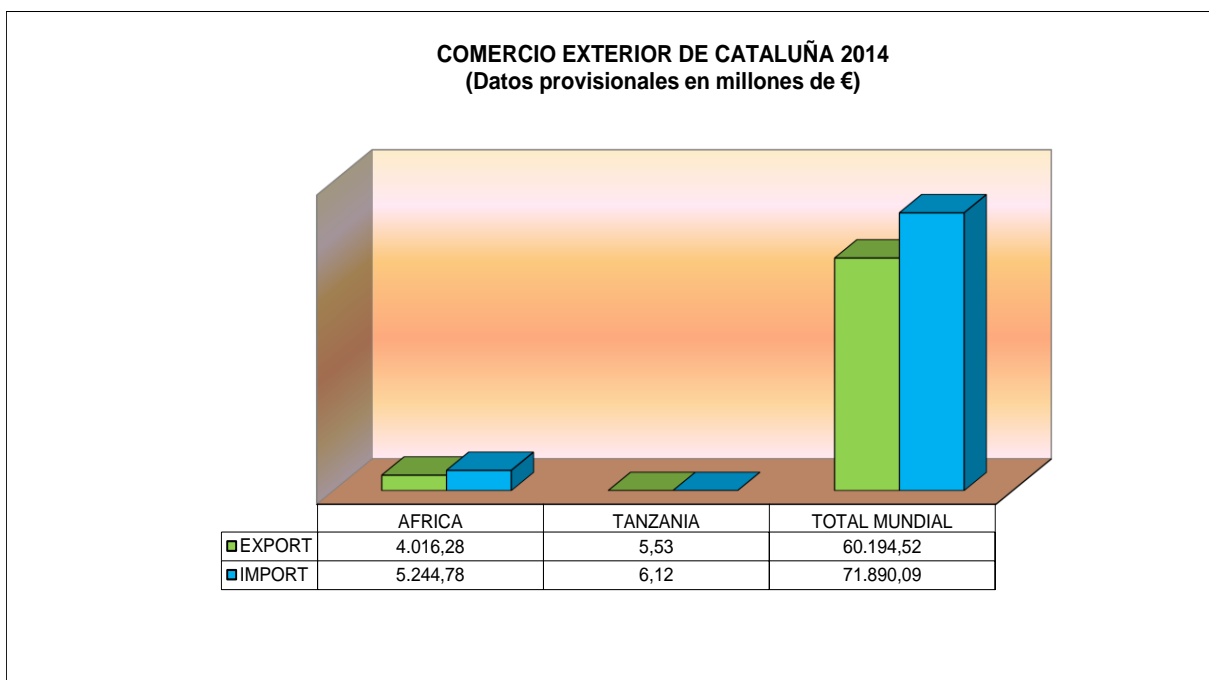

COMERCIO EXTERIOR ENTRE ESPAÑA Y TANZANIA AÑO 2014
(Datos provisionales)

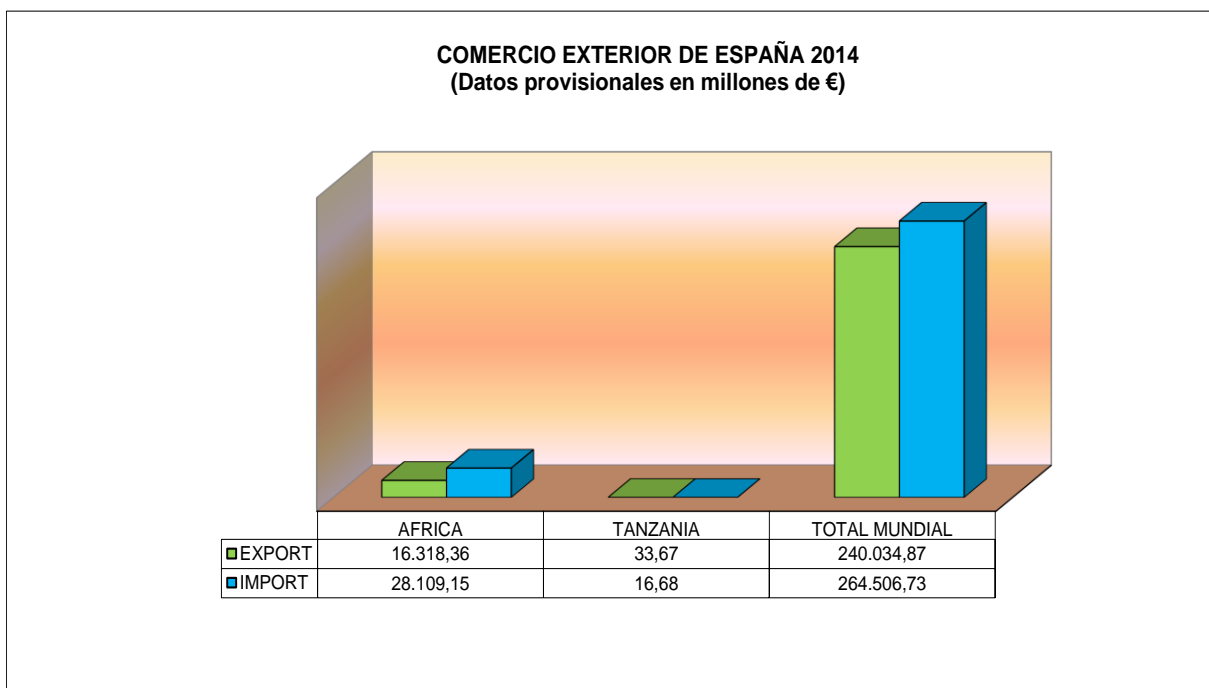

PRODUCTOS EXPORTADOS POR CATALUÑA A TANZANIA.				
DATOS PROVISIONALES EN MILLONES DE EUROS.				
ORDENADO POR VALOR AÑO 2014 (ACTUALIZACIÓN ENERO 2016)				
P.A.	DESCRIPCIÓN DEL PRODUCTO	Año 2013	Año 2014	% 14/13
4813	Papel de fumar, incluso cortado al tamaño adecuado, en librillos o en tubos:	1,21	1,06	-12,42%
4811	Papel, cartón, guata de celulosa y napa de fibras de celulosa, estucados, recubiertos, impregnados o revestidos, coloreados o decorados en la superficie	0,44	0,26	-41,51%
3004	Medicamentos (excepto los productos de las partidas 3002, 3005 o 3006) constituidos por productos mezclados o sin mezclar, preparados para usos terapé	0,09	0,20	123,59%
6910	Fregaderos (piletas de lavar), lavabos, pedestales de lavabo, bañeras, bidé s, inodoros, cisternas (depósitos de agua) para inodoros, urinarios y apara	0,22	0,18	-14,84%
2204	Vino de uvas frescas, incluso encabezado; mosto de uva, excepto el de la partida 2009:	0,19	0,17	-6,03%
2941	Antibióticos:	0,17	0,17	-3,29%
3808	Insecticidas, raticidas y demás antirroedores, fungicidas, herbicidas, inhibidores de germinación y reguladores del crecimiento de las plantas, desinf	0,02	0,12	505,68%
4810	Papel y cartón estucados por una o las dos caras con caolín u otras sustanc ias inorgánicas, con aglutinante o sin él, con exclusión de cualquier otro	0,71	0,10	-86,51%
5910	Correas transport./transmi., mat. textil.	0,07	0,08	21,68%
3917	Tubos y accesorios de tubería [por ejemplo: juntas, codos, empalmes (racores)], de plástico:	0,05	0,08	60,98%
3923	Artículos para el transporte o envasado, de plástico; tapones, tapas, cápsu las y demás dispositivos de cierre, de plástico:	0,32	0,08	-75,21%
	Resto	8,95	3,03	-66,10%
	Total Taric	12,43	5,53	-55,49%

FUENTE: Base de Datos de la Secretaría de Estado de Comercio, a partir de datos del Departamento de Aduanas e II.EE. de la Agencia Tributaria. Elaboración DT Cataluña

PRODUCTOS IMPORTADOS POR CATALUÑA DE TANZANIA.				
DATOS PROVISIONALES EN MILLONES DE EUROS.				
ORDENADO POR VALOR AÑO 2014 (ACTUALIZACIÓN ENERO 2016)				
P.A.	DESCRIPCIÓN DEL PRODUCTO	Año 2013	Año 2014	% 14/13
1801	Cacao en grano, entero/partido, crudo/tostado	0,46	2,18	372,82%
304	Filetes y demás carne de pescado (incluso picada), frescos, refrigerados o congelados:	1,56	2,15	38,39%
5305	Coco, abacá y demás f/textiles veget., n.c.o.p.	1,08	1,18	9,11%
602	Las demás plantas vivas (incluidas sus raíces), esquejes e injertos; miceli os:	0,36	0,32	-12,46%
901	Café, incluso tostado o descafeinado; cáscara y cascarrilla de café; sucedán eos del café que contengan café en cualquier proporción:	0,19	0,13	-33,33%
5607	Cordeles, cuerdas y cordajes, estén o no trenzados, incluso impregnados, recubiertos, revestidos o enfundados con caucho o plástico:	0,05	0,05	-0,92%
106	Los demás animales vivos:	0,02	0,01	-39,30%
507	Marfil, concha (caparazón) de tortuga, ballenas de mamíferos marinos (incluidas las barbas), cuernos, astas, cascos, pezuñas, uñas, garras y picos, en	0,00	0,00	11,35%
4301	Peletería en bruto, incluidas las cabezas, colas, patas y demás trozos utilizables en peletería (excepto las pieles en bruto de las partidas 4101, 410	0,00	0,00	197,60%
	Resto	0,45	0,10	-78,80%
	Total Taric	4,17	6,12	46,58%

FUENTE: Base de Datos de la Secretaría de Estado de Comercio, a partir de datos del Departamento de Aduanas e II.EE. de la Agencia Tributaria. Elaboración DT Cataluña

GRÁFICO DE LA PARTICIPACIÓN DE LAS EXPORTACIONES E IMPORTACIONES DE CATALUÑA POR SECTORES 2014

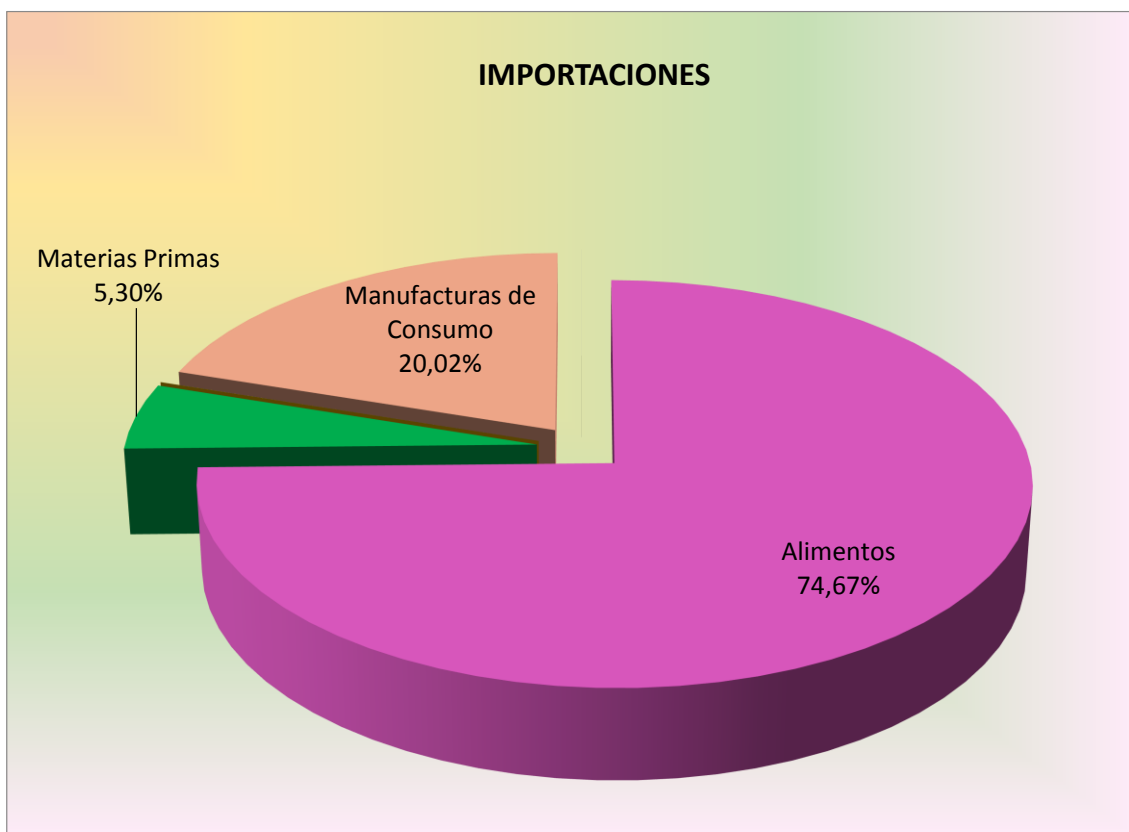
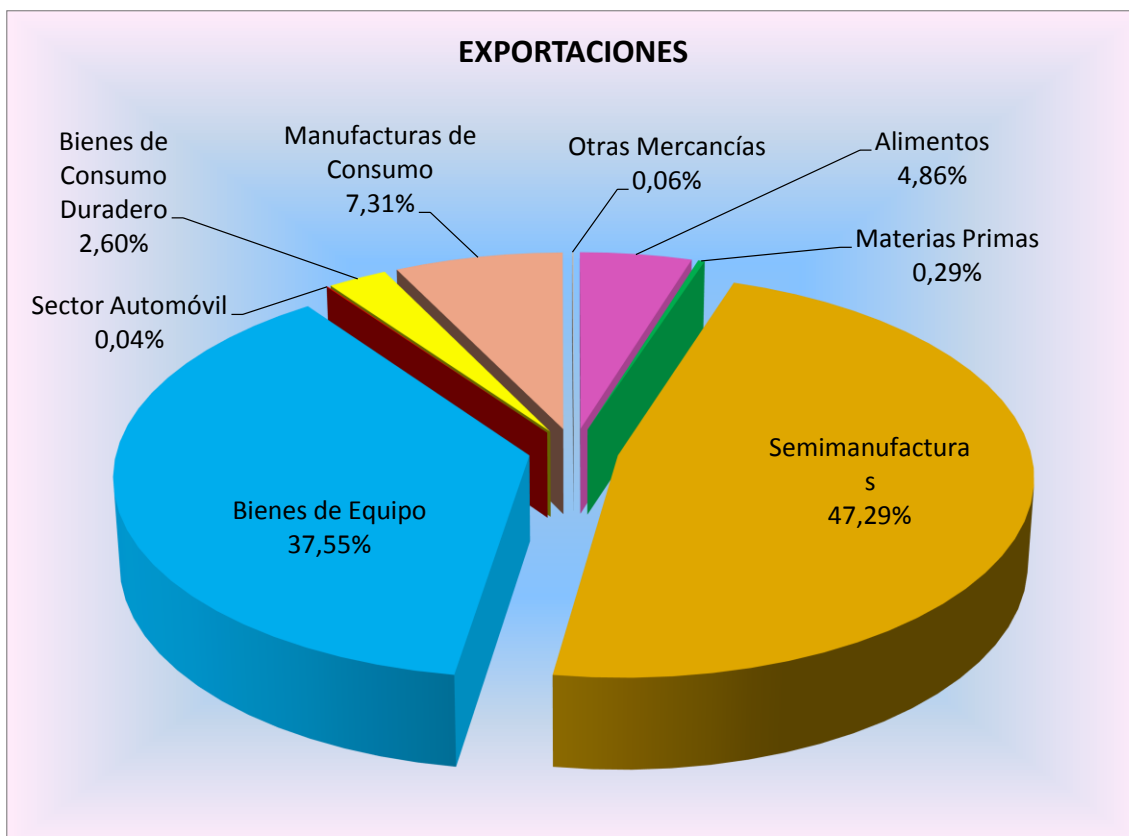

CUADRO DEL COMERCIO DE CATALUÑA CON TANZANIA POR SECTORES

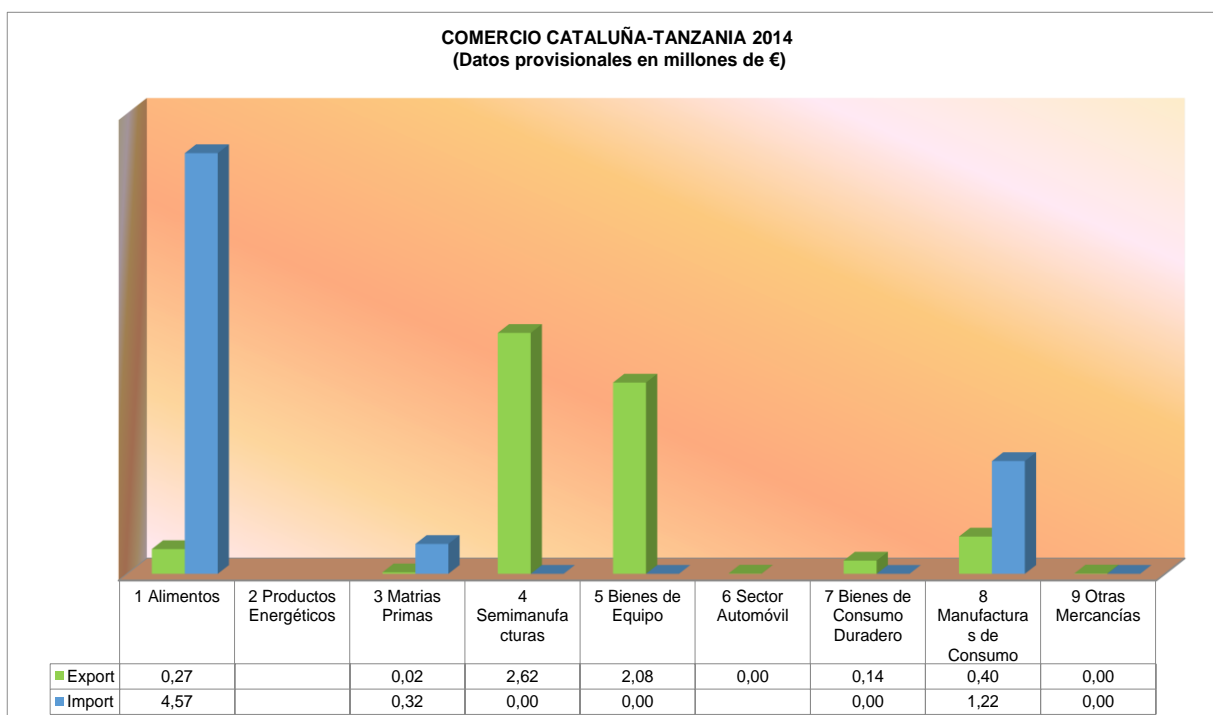

INTENSIDAD TECNOLÓGICA DEL COMERCIO ENTRE CATALUÑA Y TANZANIA. AÑO 2014 (Datos provisionales)

Intensidad Tecnológica	Exportación Valores FOB	% sobre total Exportación	Importación Valores CIF	% sobre total Importación	Saldo	Cobertura
Tecnología alta	0,60	10,88%	0,00	0,00%	0,60	467.595,40
Tecnología media-alta	1,74	31,47%	0,00	0,00%	1,74	1.379.069,65
Tecnología media-baja	1,21	21,86%	0,00	0,00%	1,21	1.497.853,10
Tecnología baja	1,95	35,27%	3,48	56,84%	-1,53	56,11
Resto	0,03	0,51%	2,64	43,15%	-2,61	1,07
Total general	5,53	100,00%	6,12	100,00%	-0,59	90,42

Fuente: Base de Datos de la Secretaría de Estado de Comercio, a partir de datos del Departamento de Aduanas e II.EE. de la Agencia Tributaria. Elaboración DT Cataluña.

Perfil de la empresa exportadora catalana a Tanzania en miles de Euros

Evolución del Nº Exportadores (*)

Exportación > 0 €	2010	2011	2012	2013	2014%2014/Total	Ene-Oct/2015%2015/Total
Exportadores TOTALES	94	94	111	116	129	108
% Incr. frente mismo periodo año anterior	-6,0	0	18,1	4,5	11,2	-8,5
Exportación Total (Miles Euros)	4.781,2	4.956,1	8.239,2	12.389,2	5.532,2	5.803,0
% Incr. frente mismo periodo año anterior	6,0	3,7	66,2	50,4	-55,3	19,3
Exportadores Inician / Reinician actividad exportadora (1)	45	48	58	56	66	51,2
% Incr. frente mismo periodo año anterior	-11,8	6,7	20,8	-3,4	17,9	
Exportación Total (Miles Euros)	973,8	1.064,3	3.618,5	7.515,0	1.348,6	24,4
% Incr. frente mismo periodo año anterior	-37,2	9,3	240,0	107,7	-82,1	
Exportadores Interrumpen actividad exportadora (2)	51	48	41	51	53	41,1
% Incr. frente mismo periodo año anterior	18,6	-5,9	-14,6	24,4	3,9	
Exportación Total (Miles Euros)(2)	480,0	1.262,4	759,5	2.477,3	7.264,5	131,3
% Incr. frente mismo periodo año anterior	-71,5	163,0	-39,8	226,2	193,2	
Exportadores REGULARES (3)	31	29	30	35	34	32
% Incr. frente mismo periodo año anterior	-3,1	-6,5	3,4	16,7	-2,9	-5,9
Exportación Total (Miles Euros)	2.960,0	2.931,1	3.540,2	4.005,0	2.740,4	2.998,3
% Incr. frente mismo periodo año anterior	11,0	-1,0	20,8	13,1	-31,6	25,3
Exportadores Inician / Reinician actividad exportadora REGULARES (4)	5	S.E.	S.E.	5	S.E.	3,1
% Incr. frente mismo periodo año anterior	-44,4	S.E.	S.E.	66,7	S.E.	
Exportación Total (Miles Euros)	292,2	3,5	55,2	261,2	96,6	1,8
% Incr. frente mismo periodo año anterior	141,8	-98,8	1.485,6	373,4	-63,0	
Exportadores Interrumpen actividad exportadora REGULARES (5)	6	S.E.	S.E.	0	5	3,9
% Incr. frente mismo periodo año anterior	50,0	S.E.	S.E.	-100,0	0	
Exportación Total (Miles Euros)(5)	51,8	210,4	20,2	0	145,3	2,6
% Incr. frente mismo periodo año anterior	-31,1	306,6	-90,4	-100,0	0	
Exp.>=50(miles €)						
Exportadores TOTALES	23	19	26	22	19	17
% Incr. frente mismo periodo año anterior	43,8	-17,4	36,8	-15,4	-13,6	-5,6
Exportación Total (Miles Euros)	3.884,2	4.324,9	7.397,7	11.514,5	4.439,4	4.741,1
% Incr. frente mismo periodo año anterior	8,0	11,3	71,1	55,6	-61,4	22,8
Exportadores Inician / Reinician actividad exportadora (1)	11	11	13	7	8	6,2
% Incr. frente mismo periodo año anterior	37,5	0	18,2	-46,2	14,3	
Exportación Total (Miles Euros)	1.065,4	1.786,6	3.563,6	7.589,7	2.043,7	36,9
% Incr. frente mismo periodo año anterior	-17,9	67,7	99,5	113,0	-73,1	
Exportadores Interrumpen actividad exportadora (2)	S.E.	15	6	11	11	8,5
% Incr. frente mismo periodo año anterior	S.E.	275,0	-60,0	83,3	0	
Exportación Total (Miles Euros)(2)	292,3	1.620,4	671,2	2.841,6	7.910,1	143,0
% Incr. frente mismo periodo año anterior	-88,4	454,4	-58,6	323,4	178,4	
Nº Exportadores Regulares - Exportadores Consolidados (3)	7	S.E.	S.E.	8	6	5
% Incr. frente mismo periodo año anterior	16,7	S.E.	S.E.	100,0	-25,0	-16,7
Exportación Total (Miles Euros)	2.213,0	1.937,5	2.553,1	3.131,3	2.015,5	2.200,2
% Incr. frente mismo periodo año anterior	5,8	-12,4	31,8	22,6	-35,6	25,4
Exportadores Inician / Reinician actividad exportadora REGULARES (4)	S.E.			S.E.	0,0	
% Incr. frente mismo periodo año anterior	S.E.			S.E.		
Exportación Total (Miles Euros)	149,5			440,8	0,0	
% Incr. frente mismo periodo año anterior	0			0		
Exportadores Interrumpen actividad exportadora REGULARES (5)	0	S.E.	0	0	S.E.	1,6
% Incr. frente mismo periodo año anterior	0	S.E.	-100,0	0	S.E.	
Exportación Total (Miles Euros)(5)	0	295,2	0	0	168,2	3,0
% Incr. frente mismo periodo año anterior	0	0	-100,0	0	0	

Notas:

(*) Para el país, sector/productos y CC.AA/provincias seleccionados.

(1) Inician / Reinician. Entidades que han exportado en el año de referencia, pero NO en el año anterior.

(2) Interrumpen. Entidades que NO han exportado en el año de referencia, pero SI en el anterior. La cifra de exportación y el incremento corresponden al año anterior.

(3) Regulares. Entidades que han exportado en los 4 últimos años consecutivos.

(4) Regulares Inician / Reinician. Entidades que han exportado en el año de referencia y en los 3 anteriores consecutivos, pero NO en el cuarto año.

(5) Regulares Interrumpen. Entidades que NO exportan en el año de referencia, pero SI en los 4 años anteriores consecutivos. La cifra de exportación y el incremento corresponden al año anterior.

1.2 DATOS HISTÓRICOS EVOLUCIÓN DEL COMERCIO EXTERIOR ENTRE CATALUÑA Y TANZANIA PERIODO 2004-2013 (Datos definitivos)

EXPORTACIONES DE CATALUÑA A TANZANIA 2004-2013

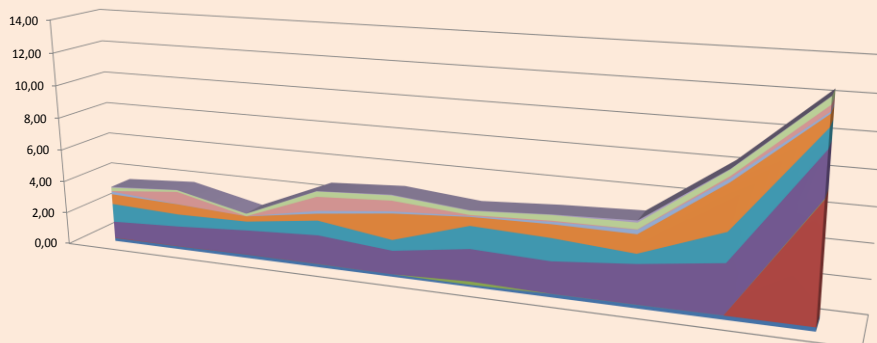

	EXPORT										
	2004	2005	2006	2007	2008	2009	2010	2011	2012	2013	
A OTRAS MERCANCIAS	0,05	0,01	0,01	0,02	0,04	0,03	0,03	0,12	0,03	0,01	
9 MANUFACTURAS DE CONSUMO	0,22	0,11	0,15	0,33	0,31	0,25	0,33	0,38	0,36	0,43	
8 BIENES DE CONSUMO DURADERO	0,03	0,77	0,01	0,86	0,64	0,06	0,06	0,03	0,12	0,35	
7 SECTOR AUTOMOVIL	0,17	0,02	0,01	0,16	0,13	0,05	0,14	0,25	0,22	0,11	
6 BIENES DE EQUIPO	0,63	0,65	0,33	0,42	1,59	0,53	0,79	1,09	2,66	0,69	
5 PRODUCTOS QUIMICOS	1,16	0,77	0,56	0,91	0,65	1,36	1,34	0,57	1,71	1,10	
4 SEMIFACTURAS NO QUIMICAS	1,04	1,27	1,51	1,77	1,43	1,93	1,89	2,31	2,91	2,56	
3 MATERIAS PRIMAS	0,00	0,00	0,00	0,01	0,00	0,20	0,01	0,01	0,01	0,04	
2 PRODUCTOS ENERGÉTICOS	0,03	0,02	0,02	0,01	0,00		0,00	0,00		6,85	
1 ALIMENTACIÓN, BEBIDAS Y TABACO	0,18	0,17	0,21	0,19	0,15	0,12	0,20	0,20	0,23	0,23	

IMPORTACIONES A CATALUÑA DESDE TANZANIA 2004-2013

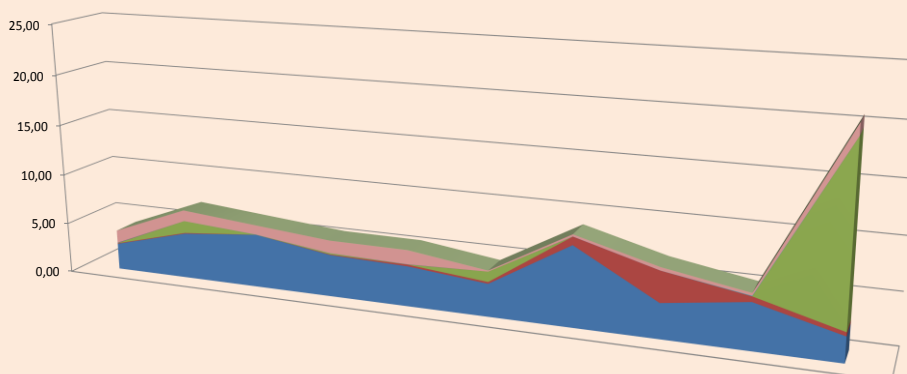

	IMPORT										
	2004	2005	2006	2007	2008	2009	2010	2011	2012	2013	
A OTRAS MERCANCIAS	0,00				0,01		0,00	0,00		0,00	
9 MANUFACTURAS DE CONSUMO	1,26	1,09	0,92	1,25	1,37	0,10	0,20	0,32	0,25	1,13	
8 BIENES DE CONSUMO DURADERO		0,00		0,00	0,00				0,00		
7 SECTOR AUTOMOVIL	0,00										
6 BIENES DE EQUIPO		0,00	0,01	0,01	0,00	0,00		0,00	0,05		
5 PRODUCTOS QUIMICOS	0,04				0,02	0,00	0,01	0,01	0,00	0,01	
4 SEMIFACTURAS NO QUIMICAS	0,02	1,21	0,01	0,11	0,01	0,99	0,00	0,00	0,00	16,77	
3 MATERIAS PRIMAS	0,05	0,07	0,01	0,06	0,17	0,17	0,78	2,96	0,51	0,37	
1 ALIMENTACIÓN, BEBIDAS Y TABACO	2,61	4,53	5,27	4,12	3,92	3,18	7,74	3,35	4,45	2,42	

Más información en nuestra Red de Oficinas Económicas y Comerciales en el exterior:



**OFICINA ECONÓMICA Y COMERCIAL DE ESPAÑA
EN NAIROBI**

- **CBA BUILDING 3 RD. FLOOR , MARA & RAGATI ROADS UPPERHILL
P.O. BOX 20961
NAIROBI 00202
Kenia
Teléfono: 00254202711434 / 00254202714111 / 00254733514462
Fax: 002542202711432
Email: nairobi@comercio.mineco.es**

Red de Oficinas Económicas y Comerciales
de España en el Exterior

