



BOLIVIA



ESTRATEG

El Marco de Alianza con el País del Banco Mundial se estableció para el periodo fiscal 2016-2020, y estaba alineado con la estrategia del país de mantener el progreso en la reducción de la pobreza. El Grupo Banco Mundial identificó tres principales desafíos para el crecimiento; salvaguardar la sostenibilidad fiscal y macroeconómica, desarrollar sectores no extractivos que tengan potencial para un mayor crecimiento de la productividad y la absorción de mano de obra; y mejorar el acceso a las oportunidades, reduciendo al mismo tiempo las disparidades.

La cartera de operaciones de financiación del Banco Mundial durante los años de vigencia del Marco de Alianza se centró en el transporte, la salud, la protección social y el empleo, el desarrollo rural y la agricultura, la resiliencia urbana y el medio ambiente. La Corporación Financiera Internacional (CFI), la agencia del GBM que apoya el desarrollo del sector privado, anunció que seguiría centrándose en las inversiones en los sectores financiero, agroindustrial, manufacturero y de servicios.

Pilar I: Promover un crecimiento amplio e inclusivo

Pilar II: Apoyar la sostenibilidad medioambiental y la resiliencia al cambio climático

DATOS

Población: 11.513.100 habitantes (2019)

Renta per cápita: 3.578 USD (2019)

DEUDA

El Marco de Alianza con el País contemplaba un periodo de implementación de 4 años (2016-2020). Se estableció una *allocation* de 208 millones de dólares del 2015 al 2017, con cargo a fondos IDA (International Development Association), y posteriormente un total de 2 billones de dólares a lo largo de 5 años con cargo a fondos IBRD (International Bank for Reconstruction and Development).

Actualmente no existe información pública sobre las cantidades de inversión del próximo Marco de Alianza del Grupo Banco Mundial con Bolivia.

PROYECTOS

La *Tabla 1* muestra los sectores más relevantes durante los de vigencia del Marco de Alianza. La *Tabla 2* muestra los proyectos activos más relevantes (a partir de 100 millones de dólares) aprobados tanto durante los años de vigencia de la Alianza como en años anteriores. La *Tabla 3* muestra los proyectos que actualmente están en pipeline.

Tabla 1. Monto y número de proyectos por sectores durante los años de la Estrategia

Sector	Monto comprometido (M\$)	Proyectos
Salud	554,3	2
Desarrollo rural	199,3	2
Transporte	230,05	1
Protección social	0,3	1

Tabla 2. Proyectos en preparación más relevantes

Ref.	Proyecto	Sector principal	Monto comprometido (M\$)	Coste proyecto (M\$)
P175672	Innovation for Resilient Food Systems	Desarrollo rural	150	155
P162305	BO Wastewater Treatment and Reuse	Agua	140	150
P175973	Green Recovery in the Chiquitania	Recursos naturales	80	80
P162005	Water and Sanitation in Peri-Urban Areas	Agua	70	70

Tabla 3. Proyectos activos más relevantes

Ref.	Proyecto	Sector principal	Monto comprometido (M\$)	Coste (M\$)	Año aprob.
P164453	Health Service Delivery Network Project	Salud	300	300	2018
P173984	Covid-19 Crisis Emergency Social Safety Nets Project	Salud	254,3	254,3	2020
P152281	Santa Cruz Road Corridor Connector Project (San Ignacio – San José)	Transporte	230	230,05	2017
P144597	BO Road Sector Capacity Development Project	Transporte	225	225	2015
P122007	National Roads and Airport Infrastructure Project	Transporte	109,5	129,2	2011
P158532	Additional Finance BO Rural Alliances Project II	Desarrollo rural	100	129,3	2017

ADJUDICACIONES

Las siguientes tablas muestran el ranking de empresas por total adjudicaciones. Las adjudicaciones bajo nombres de filiales o consorcios computan para el país de la filial o en el que se forma el consorcio. Así, la *Tabla 4* muestra las adjudicaciones a empresas españolas y la *Tabla 5* las adjudicaciones a empresas no españolas.

Tabla 2. Adjudicaciones a empresas españolas

Año.	Proyecto	Sector	Categoría	Año	Empresa	Monto del contrato (M\$)
P101206	BO-Exp. Access to Reduc Hlth Ineq (APL3)	Salud	Consultoría	2018	INVESTIGACION Y CONTROL DE CALIDAD S.A. INCOSA S.A.	0,157
P152281	BO Santa Cruz Road Corridor Connector	Transporte	Consultoría	2020	EPTISA SERVICIOS DE INGENIERIA S.L. SUCURSAL BOLIVIA	4,909

Tabla 5. Adjudicaciones a empresas no españolas

Empresa	Monto de Contratos Adjudicados
CHINA STATE CONSTRUCTION ENGINEERING RG CORPORATION LTD.	\$ 122.944.347,10
CCCC SECOND HIGWAY ENGINEERING CO. LTD.	\$ 35.374.862,05
CHINA HARBOUR ENGINEERING COMPANY LTD	\$ 35.374.862,05
EMPRESA DE SERVICIOS DE MAQUINARIA GUTIERREZ SRL.-SERGUT SRL	\$ 26.760.795,74

La *Tabla 6* muestra los montos adjudicados por sectores, destacando el sector transporte, agua y administración pública como los sectores con mayor inversión. La *Tabla 7* muestra el fuerte peso de la categoría bienes y obras dentro del total adjudicaciones

Tabla 7. Adjudicaciones por tipo de compra

Tipo de compra	Monto de Contratos Adjudicados
Bienes y obras	US\$ 280.438.001
Servicios de consultoría	US\$ 24.325.454
Total	US\$ 304.763.457

Tabla 6. Adjudicaciones por sectores

Sector.	Monto de Contratos Adjudicados
Transporte	\$284.448.695
Sin especificar	\$14.097.617
Agua	\$2.982.700
Admin. pública	\$2.005.786
Agricultura	\$623.991
Educación	\$417.945
Salud y social	\$186.723
Total	\$304.763.457

CONTACTOS



Indu John-Abraham
Resident Representative
ijohnabraham@worldbank.org



Tanja Goodwin
Senior Country Economist
tgoodwin@worldbank.org



Boris E. Utria
Operations Manager
butria@worldbank.org



Alfonso Alvestegui
Senior Water Supply and Sanitation Specialist
aalvestegui@worldbank.org

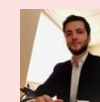

Fabian Hinojosa
Transport Specialist
fhinojosa@worldbank.org

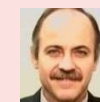

Carlos Marcelo Bortman
Lead Health Specialist
mbortman@worldbank.org

Dirección de la oficina en Bolivia:

Calle Fernando Guachalla, 342,
Edificio Víctor, piso 9.

La Paz

+591 2 261-3300

enogales@worldbank.org

COOPERACIONES TÉCNICAS

No se han financiado cooperaciones técnicas en Bolivia con cargo a fondos españoles durante los años de vigencia del Marco de Alianza 2016-2020.