



EL SALVADOR



ESTRATEGIA PAÍS

El Marco de Alianza con el País (Country Partnership Framework) del Banco Mundial se estableció para un periodo fiscal de cuatro años (2016-2019). El Marco de Alianza contaba con dos pilares principales; construir las bases de refuerzo del crecimiento inclusivo, y fomentar la sostenibilidad y la resiliencia.

Pilar I: Refuerzo del crecimiento inclusivo

El Pilar I apoya la creación de bases para promover el crecimiento inclusivo en cuatro áreas de objetivos que se refuerzan mutuamente y que buscan (a) desarrollar la capacidad de crear comunidades más seguras para el desarrollo económico; (b) mejorar el rendimiento de la escuela secundaria; (c) mejorar la empleabilidad de los jóvenes; y (d) aumentar la financiación para promover la inclusión financiera.

Pilar II: Fomento de la sostenibilidad y la resiliencia

Para fomentar la sostenibilidad y la resiliencia en el marco del segundo pilar, el CPF apoyaría dos áreas de objetivos que buscan (a) promover la eficiencia del gasto público; y (b) crear capacidad para gestionar las catástrofes y los retos medioambientales.

DATOS

Población: 6.765.753 habitantes (2020)

Renta per cápita: 4.187 USD (2019)

DEUDA

La actual cartera de préstamos del Banco Mundial en El Salvador asciende a 720 millones de dólares.

Incluye cuatro proyectos de inversión para apoyar la respuesta a la pandemia del COVID-19, impulsar el desarrollo económico local resiliente y apoyar la salud y educación de la infancia.

PROYECTOS

La *Tabla 1* muestra todos los proyectos que actualmente están en preparación. La *Tabla 2* muestra el total de proyectos activos en la cartera del Banco Mundial para el país de El Salvador. Estos proyectos han sido aprobados tanto durante los años de vigencia de la Estrategia como en años posteriores.

Tabla 1. Proyectos en preparación (pipeline)

Ref.	Proyecto	Sector principal	Monto comprometido (M\$)	Coste (M\$)
P176155	El Salvador First Fiscal Consolidation and Growth DPL Series	Fiscal	450	450
P170089	<u>Geothermal Energy for a Sustainable Economic Recovery from the Covid-19 crisis in El Salvador</u>	Recursos	225	243
P174936	El Salvador Firm Resilience and Economic Recovery Project	Sector privado	100	100
P176033	AF El Salvador COVID-19 Emergency Response Project	Salud	50	50
P124935	El Salvador FCPF REDD Readiness	Recursos	6,23	6,23
P170854	El Salvador Integrated Landscape Management and Restoration	Desarrollo rural	3,56	3,56

Tabla 2. Proyectos activos

Ref.	Proyecto	Sector principal	Monto comprometido (M\$)	Coste (M\$)	Año aprobación
P171316	<u>Growing Up and Learning Together: Comprehensive Early Childhood Development in El Salvador</u>	Educación	250	250	2020
P169677	<u>Growing up Healthy Together: Comprehensive Early Childhood Development in El Salvador</u>	Salud	250	250	2020
P169125	El Salvador Local Economic Resilience Project	Gobierno	200	200	2019
P173872	El Salvador COVID-19 Emergency Response Project	Salud	20	20	2020
P164356	ESV:Addressing Non-Communicable Diseases	Salud	1,8	1,8	2018

ADJUDICACIONES

La *Tabla 3* muestra el total de adjudicaciones a empresas españolas durante los años de vigencia de la Estrategia. La *Tabla 4* muestra el ranking de las empresas no españolas con mayor monto de adjudicaciones durante los años de la estrategia. Las adjudicaciones bajo nombres de filiales o consorcios computan para el país de la filial o en el que se forma el consorcio.

Tabla 3. Adjudicaciones a empresas españolas

Código	Proyecto	Sector	Categoría	Año	Empresa	Monto del contrato
P117157	SV Strengthening Public Health Care Syst	Salud	Bienes	2018	CORESA DE C.V.	US\$ 237.408
			Bienes	2017	CORESA DE C.V.	US\$ 213.021
			Servicios	2017	EMPRESA PUBLICA DE EMERGENCIAS SANITARIAS	US\$ 134.332

Tabla 4. Adjudicaciones a empresas no españolas

Empresa	Monto de Contratos Adjudicados
ELECTRONICA MEDICA, S.A.	US\$ 5.375.234
ASOCIO INFRA DE EL SALVADOR, S.A. DE C.V. Y BMT MEDICAL TECH	US\$ 3.850.050
PRISMA INGENIEROS, S.A. DE C.V.	US\$ 3.635.315
EDIFICA B&B, S.A. DE C.V.	US\$ 3.532.960
MENA Y MENA INGENIEROS, S.A. DE C.V.	US\$ 3.455.412

La *Tabla 5* muestra los montos adjudicados por sectores, destacando el sector salud, educación y administración pública como los sectores con mayor inversión. La *Tabla 6* muestra el fuerte peso de la categoría bienes y obras dentro del total adjudicaciones.

Tabla 6. Adjudicaciones por tipo de compra

Tipo de compra	Monto de Contratos Adjudicados
Bienes y obras	US\$ 50.476.189
Servicios de consultoría	US\$ 6.339.623
Total	US\$ 56.815.812

Tabla 5. Adjudicaciones por sectores

Sector.	Monto de Contratos Adjudicados
Salud	US\$ 24.707.064
Educación	US\$ 24.083.833
Admin. pública	US\$ 4.521.597
Social	US\$ 2.039.546
Agricultura	US\$ 1.463.772
Total	US\$ 56.815.812

CONTACTOS



Oscar Avelle
Representative for El Salvador
Oavalle@worldbank.org



Mayra Alfaro de Morán
Senior Private Sector Specialist
malfarodemoran@ifc.org

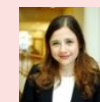

Ivette Contreras-González
Consultant
icontrerasg@worldbank.org



Joanna Corzo
Operations El Salvador
jcorzo@worldbank.org

Dirección de la oficina en El Salvador:

Calle El Mirador, Edificio Torre Futura,
Nivel 9, oficinas 904 y 905, Colonia
Escalón, San Salvador

+503 2526-5900

cleonjuarez@worldbank.org

COOPERACIONES TÉCNICAS

No se han financiado cooperaciones técnicas en El Salvador con cargo a fondos españoles durante los años de vigencia del Marco de Alianza 2016-2019.